



Vista 
LAGUNA
Residencial



Vista
LAGUNA
Residencial

El Fraccionamiento cuenta con banquetas en todas las calles, vialidades de concreto, alumbrado público, áreas verdes, canchas deportivas y ciclopista.

CONSTRUCCIONES
aryve



UBICACIÓN

Vista
LAGUNA
Residencial

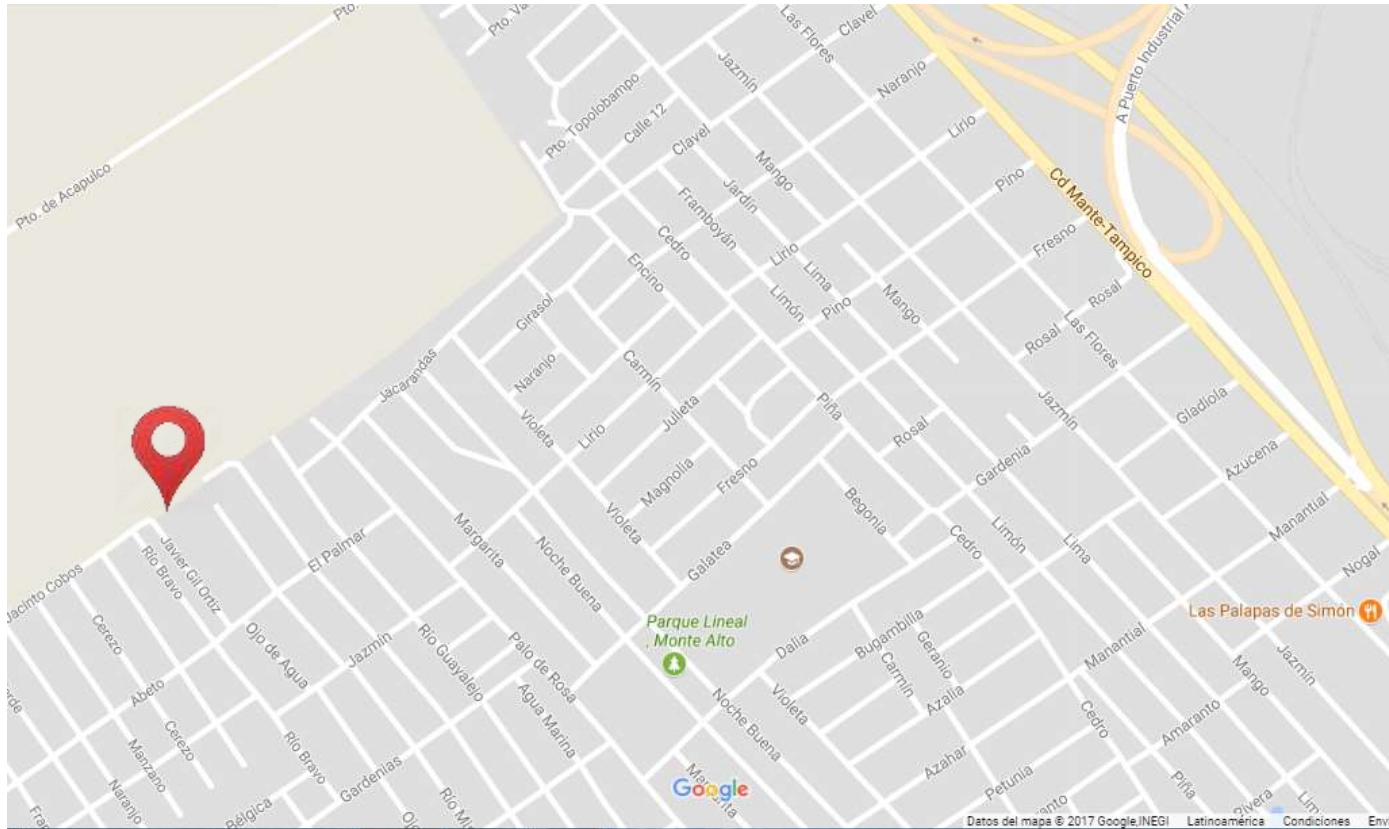

Vista Laguna se encuentra en Calle Palo de Rosa,
Col. Lomas del Campestre; a unas cuadras de la colonia
Monte Alto

El fraccionamiento cuenta con

- Escuela dentro del fraccionamiento
- Ciclopista
- Áreas verdes
- Canchas deportivas.



DEPARTAMENTOS



CARACTERISTICAS

- 52 m2 • 2 Recámaras • 1 baño
- Estacionamiento

DEPARTAMENTO 2 RECÁMARAS



Recámara 1



Sala

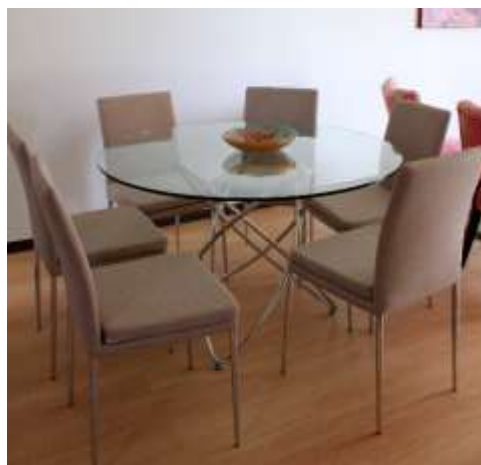

Comedor



Recámara 2

CASAS





TIPO SEVILLA

Vivienda Individual
72 m2 de construcción

CARACTERÍSTICAS

- Sala • Comedor • Cocina • 2 Recámaras
- 1 ½ baño • Cochera para 1 Vehículo



Sala



Comedor



Recámara 1



Recámara 2



TIPO BALI

Vivienda Individual
116.68 m2 de construcción

CARACTERÍSTICAS

- Sala • Comedor • Cocina • 3 Recámaras
- 2 ½ baños
- Cochera Techada para 2 Vehículos



Sala



Comedor



Recámara 1



Recámara 2



Recámara 3